蓄势

复旦管院 | 专业学位项目介绍

复旦大学管理学院概况

扎根中国大地，对标世界一流，复旦大学管理学院建立了完整的工商管理教育体系，师资力量雄厚、科研实力强劲、国际交流广泛、优秀人才辈出。

学院现有教师166人，其中98.8%的教师具有博士学位。学院有在读学生7000人左右、校友逾60000人。学院设有8个系，拥有一级学科博士点5个，二级学科博士点12个（含自设博士点），一级学科硕士点5个，二级学科硕士点18个（含自设硕士点）以及工商管理硕士（MBA）/高级管理人员工商管理硕士（EMBA）、会计硕士（MPAcc）、国际商务硕士、金融硕士及应用统计硕士5个专业学位硕士点，本科专业7个，博士后科研流动站4个。

在英国《金融时报》(FT)2024年全球MBA项目排名中，复旦大学MBA项目位列全球第27位。在2023年FT全球EMBA项目排名中，复旦大学EMBA项目位列全球第8位，复旦大学-香港大学IMBA项目位列全球第24位，复旦大学-BI（挪威）国际合作MBA项目位列全球第29位。在2023年“UTD全球商学院科研百强榜（2018-2022）”中，学院位列全球第76位，继续蝉联中国内地第1，连续8年稳居全球百强。

学院坚持国际化战略，与全球32个国家和地区的 110 所著名高等院校和研究机构建立了多种形式的合作关系。学院是PIM（Partnership in International Management）、GMAC(美国商学院协会研究生入学管理委员会)成员，参与发起成立CoBS（商学院商业与社会全球联盟）、GNAM（全球高端管理联盟）等诸多国际顶尖的合作组织。

2020年，学院在中国管理教育界率先启动管理赋能科创的“科创战略”，提出“无科创 无未来”的创新性口号。三年多来，学院教师深入科创企业调研，开展原创研究，编写中国首部科创企业管理教材，开发科创企业管理系列案例，构建科创数据平台；开办“复旦科创企业家营”、“复旦MBA科创青干营”，升级并主办“长三角聚劲科创大赛”，发起成立科创企业发展生态联盟，搭建科创投融助力平台。学院在科创管理理论研究、科创管理人才培养、赋能科创生态圈建设等方面所取得的成绩，赢得了业界好评，也引领着中国管理教育面向未来的创新与发展。

	金融硕士项目（MF）			数据科学与商务分析硕士项目（DS&BA）	国际商务硕士项目	
	国际金融方向（MIF）	金融工程方向（MFE）	全球化金融管理方向（GMIF）		国际管理方向（DDIM）	全球化经营与管理方向（GMiM）
联合授课	美国加州大学洛杉矶分校（UCLA）安德森商学院课程合作	美国普林斯顿大学（Princeton）师资合作	/	/	/	/
合作院校	/	/	伦敦商学院（LBS）	/	博科尼大学（Bocconi）& 路易斯大学（LUISS）	伦敦商学院（LBS）
授予学位	复旦大学硕士学位	复旦大学硕士学位	复旦大学硕士学位 伦敦商学院硕士学位	复旦大学硕士学位	复旦大学硕士学位 博科尼大学国际管理硕士学位 或 路易斯大学国际管理硕士学位/金融硕士学位	复旦大学硕士学位 伦敦商学院硕士学位
授课语言	英文	英文	英文	中文	英文	英文
课程时长	2 年	2 年	2 年	2 年	2年	2 年
授课模式	全日制	全日制	全日制	全日制	全日制	全日制
入学考试	面试	笔试 + 面试	面试	笔试 + 面试	面试	面试

復旦大學管理学院
SCHOOL OF MANAGEMENT
FUDAN UNIVERSITY

	复旦大学 MBA 项目	复旦大学国际 MBA 项目（与MIT合作）	复旦大学 -BI（挪威）国际合作MBA项目	复旦大学 - 香港大学 工商管理（国际）硕士项目		复旦大学 EMBA 项目	复旦大学 - 华盛顿大学 EMBA项目	复旦大学 - 台湾大学 EMBA项目	复旦大学会计硕士项目（MPAcc）	复旦大学 - 香港城市大学 DBA项目
学历要求	本科毕业满 3 年 专科毕业满 5 年 研究生毕业满 2 年	本科毕业满 3 年 研究生毕业满 2 年	研究生毕业满 3 年 本科毕业满 5 年 专科毕业满 10 年	学士及以上学位 全职工作满 3 年		大学专科及以上学历 10 年及以上工作经验	本科毕业 10 年及以上工作经验	大学专科及以上学历 10 年及以上工作经验	本科毕业至入学满2年	研究生毕业 10 年及以上工作经验
管理经验	无要求	无要求	有要求	无要求		6 年以上	5 年以上	6 年以上	无要求	6 年以上
授课语言	中文教学为主	全英文教学	全英文教学	中英文教学		全中文教学	全英文教学	全中文教学	全中文教学	全中文教学
课程时长	2.5 年	2 年	2 年	2 年		2 年	18 个月	2 年	2.5 年	48个月（其中课堂教学 21个月，论文写作 27 个月）
授课模式	每周一个工作日晚上及双休日的一天 （长三角班周末授课）	全日制	集中授课，一个月授课1次，周四至周日连续4天	集中授课，一个月授课 1 次，周四至周日连续 4 天		非全日制授课 每月集中授课1次 每次连续4天（周四-周日） *具体时间根据学校课表安排	非全日制授课 每月集中授课1次 每次连续4天（周五-周一） *具体时间根据学校课表安排	非全日制授课 每月集中授课1次 每次连续4天（周四-周日） *具体时间根据学校课表安排	非全日制授课	非全日制授课
入学考试	预审（背景评估+面试） + 全国联考 国际考生 HSK6级180以上+笔试+面试	预审（背景评估 + 面试） + 全国联考 国际考生 GMAT 考试 + 面试	面试 + 背景评估 + 英文笔试	背景评估 + 面试 + 笔试		背景评估+预审考试（面试+考试）+全国联考	全英文面试	背景评估+预审考试（面试+考试）+全国联考	预审（背景评估 + 面试） + 全国联考	面试 + 背景考核
				工作 3-7 年（笔试择一）： 全国联考 /GMAT/GRE	工作7年及以上（笔试择一）： 自主英语笔试/全国联考 /GMAT/GRE/TOEFL/ IELTS/EA/海外学位免笔试					
开学时间	9 月	9 月	10月	9 月		8 月	5 月	8 月	9 月	1 月

MBA

复旦大学 MBA 项目
Fudan MBA Program



FUDAN UNIVERSITY

Since 1991

复旦大学管理学院是国务院学位委员会和国家教育部 1991 年批准的首批试点举办工商管理硕士 (MBA) 教育的九所院校之一。

历经三十余年的持续深耕，**复旦 MBA 项目**逐渐形成了独树一帜的培养体系和项目文化，为中国经济社会的迅猛发展培养了一大批经世致用的栋梁之才。**2022 年**，复旦 MBA 项目培养体系全新升级，新设“未来发展模块”和“复旦 MBA 科创青干营”；**2023 年**，复旦 MBA“聚创”领导力发展项目重磅发布，旨在聚汇资源、培养学生科创时代的全球领导力；**2024 年**，复旦 MBA 位列英国《金融时报》全球排名第 27 位，职业服务和 ESG 与零排放教学蝉联亚洲第 1，薪酬增长率全球第 2，职业成长全球第 3。

021-65643935/25011522
mba@fudan.edu.cn
www.fdsm.fudan.edu.cn/fdmba
http://weibo.com/fudanmba
fudan_mba

项目常见问答请见背面

复旦大学 MBA 项目

申请流程是什么？

复旦 MBA 项目要求报考的考生全员参加预审，考生参加全国统考前就要进行预审，预审包括背景评估及面试，统考后不再安排复试。复旦 MBA 项目招生每年设置 5 批预审，预审材料递交、背景评估结果、面试安排及最后录取资格线在相应时间节点会在预审系统公布，申请人登录预审系统后即可查询相关安排及各阶段结果。

上课时间是什么时候？

复旦 MBA 项目为在职学习，学制二年半，共有三种上课方式：周二晚 + 周六全天，或周四晚 + 周日全天，或周六 + 周日上课（非沪籍学生可优先选择周六 + 周日上课）。

是否有海外课程的学习安排？

复旦 MBA 项目有长、中、短期的海外学习安排。在复旦 MBA 项目就读的学生可以申请国际顶尖院校的长期第二学位学习机会（同国际 MBA 项目）。中期国际交换项目分为春秋两季，交换院校广泛分布在欧洲、北美、大洋洲、亚洲和非洲。围绕复旦 MBA 项目的选修课程体系七大专业方向以及复旦 MBA 科创青干营，项目还为学生提供 1 周短期海外课程学习与交流项目，目的地遍布全球，以适应学生的多样性需求：美国耶鲁领导力和战略课程、英国伦敦商学院可持续金融课程、以色列战略思维与创新课程、美国麻省理工学院创新与有效管理课程、美国硅谷创新创业课程、西班牙可持续发展和社会责任课程、德国可持续金融课程等。

Send a message

MBA

复旦大学国际 MBA 项目（与 MIT 合作）

Fudan IMBA Program (Collaborate With MIT Sloan)





MIT Sloan School of Management

Fudan University

Since 1996

复旦大学国际 MBA 项目初创于 1996 年，由美国麻省理工学院斯隆管理学院 (MIT SLOAN) 与复旦大学管理学院联合创办。项目强调国际化特色，全英文授课、全日制学习。

学生有丰富的机会参加海外学习、商业咨询实践、国际商学院赛事，全面提高在国际化环境下对复杂商业问题的洞察分析能力与决策领导力。学院设置完善的职业发展教育与服务，助力学生长远发展。

2022 年，复旦国际 MBA 项目培养体系全新升级，首次设置“投资与创业”和“商业分析与管理”两个选修方向课程；**2024 年**，复旦 MBA 位列英国《金融时报》全球排名第 27 位，职业服务和 ESG 与零排放教学蝉联亚洲第 1，薪酬增长率全球第 2，职业成长全球第 3。

021-25011522

imba@fudan.edu.cn

www.fdsm.fudan.edu.cn/fdimba/

http://weibo.com/fudanmba

fudan_mba

项目常见问答请见背面

复旦大学国际 MBA 项目

复旦国际 MBA 项目的授课老师是复旦管院和 MIT 的老师吗？

复旦国际 MBA 项目的课程教学与斯隆管理学院的 MBA 课程保持同步，涵盖综合管理的各领域。项目课程采用全英文授课，任课复旦教师均有海外留学背景，并且全都在斯隆管理学院进修过相关课程；斯隆管理学院教授每学期定期来复旦做短期授课，使学生们可以同时感受一流国外商学院的教学风格，了解最前沿的管理领域研究。

复旦国际 MBA 项目如何助力职业发展？

学生职业发展指导和服务一直是复旦国际 MBA 项目教育的特色和强项。早在 1999 年，复旦管院就率先成立了中国大陆大学商学院第一家职业发展中心 CDO (Career Development Office)。2024 年，复旦 MBA 位列英国《金融时报》全球排名第 27 位，在“职业服务”子项上，蝉联亚洲第 1。

就读复旦国际 MBA 项目如何获得海外第二学位呢？

在复旦国际 MBA 项目就读的学生可以申请国际顶尖院校的第二学位学习，包括美国麻省理工学院斯隆管理学院管理学硕士学位、美国耶鲁大学管理学院高级管理硕士学位和加拿大约克大学舒立克商学院工商管理硕士学位。学生在第一学期末提出申请，通过对方学院选拔即可在第二学年赴海外就读第二学位。

Send a message

MBA

复旦大学–BI（挪威）国际合作 MBA 项目

BI-Fudan IMBA Program



BI Norwegian Business School

THE BEST OF BOTH



Norwegian Business School



Fudan University



Since 1996

复旦大学 - BI（挪威）国际合作 MBA 项目是首批获得国务院学位办批准的中外合作办学项目，于 1996 年由复旦大学管理学院和 BI 挪威商学院联合创办，是国礼级的中外合作项目，也是中国大陆历史最悠久的合作办学项目。项目致力于培养具备战略大局观、拥有全球化视野和可持续发展远见、能用创新创业精神应对未来商业挑战的中高层管理者。课程培养重点：战略思维，领导力，可持续发展与绿色商业，数智化管理。

2023 年，项目在**英国《金融时报》全球 EMBA 项目排名**中位列全球第 29 位，“国际化师资”连续 5 年蝉联在职 MBA 项目全球第 1，“国际课程体验”位列全球第 2，“职业发展”位列全球第 2。

021-55664776

fdbi@fudan.edu.cn

http://www.fdsm.fudan.edu.cn/nwmba

http://weibo.com/bifudanmba

BI-Fudan_MBA

项目常见问答请见背面

复旦大学–BI（挪威）国际合作 MBA 项目

项目是全英文上课吗？课程成绩如何评定？

项目为全英文授课，注重对学生商务英语沟通能力的要求。欢迎通过申请课程试听等来进一步了解和体验本项目。每个模块课程成绩评定以出勤率、课堂参与度和考试 / 作业综合考量。

毕业后拿什么证书？

合格毕业生将获得 BI 挪威商学院工商管理硕士（MBA）学位证书（受国家教育部批准、可做同等硕士学历学位认证）、复旦大学管理学院颁发学习证明书、以及复旦 -BI（挪威）MBA 项目联合学习证明书。项目学生在就读期间及毕业后，自动成为双方院校的学生校友，享同等学习、活动及校友资源。

项目学生是否有海外学习机会或申请到国外做交流学生？

项目提供学生 1 门必修课和 8 门选修课的海外校区学习机会， 海外校区共涉及美洲、欧洲和亚洲的 6 所知名商学院，有机会与海外商学院的 EMBA 学生同堂学习。此外，复旦大学管理学院与全球近 60 所商学院有合作关系，在读学生可申请复旦大学管理学院 MBA 学生国际交换选拔项目（为期 1 个学期）、全球高端管理联盟（GNAM）EMBA week（每年 6 月第 2 周）。

Send a message

MBA

复旦大学–香港大学工商管理（国际）硕士项目

HKU-Fudan IMBA Programme

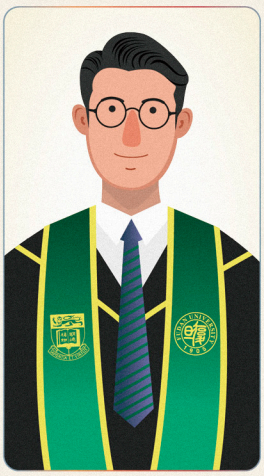



The University of Hong Kong

Fudan University

Since 1998

复旦大学 - 香港大学工商管理（国际）硕士项目（以下简称复旦 - 港大 IMBA 项目）是由复旦大学管理学院与香港大学经管学院联合创办的两年制在职国际 MBA 项目，旨在充分结合两校优势，培养更具国际视野的优秀工商管理专才。

在 **2023QS 世界大学排名**中，香港大学位居世界第 21 位，蝉联香港第 1 位，复旦大学位居世界第 34 位，大陆高校第 3 位；**2023 英国《金融时报》全球 EMBA 项目排名**中，项目位列全球 EMBA 项目第 24 位，薪资涨幅 110%，蝉联全球第 1。

021-65119023

hkufudan

shberc@fudan.edu.cn

www.fdsm.fudan.edu.cn/hgmba/

项目常见问答请见背面

复旦–港大 IMBA 项目

项目是否有双证？是否是两校校友？

复旦 – 港大 IMBA 项目属于中外合作项目，学成后由香港大学授予“香港大学工商管理（国际）硕士学位”，学成之后所获学位可以在中国教育部留学服务中心进行学历学位认证。认证书上同时会写明该学位表明其具有相应的学历。即毕业生将获得硕士学位及硕士研究生学历。另，复旦大学管理学院也将颁发“学习经历证明书”。项目学生在就读及毕业后，自动成为两校校友，享同等学习、活动及校友资源。

学生构成和申请方式是怎么样的？

学生构成：56% 来自外资企业；学生平均年龄为 34.4 岁，工作年限为 11 年，管理年限为 6 年。
申请方式：复旦 – 港大 IMBA 项目采用面试 + 笔试方式，多样化的笔试方式给到学生很多灵活选择的空间，3-7 年工作经验可通过全国统考、GRE、GMAT 三选一；7 年及以上工作经验可通过自主英语笔试、全国统考、GRE、GMAT、雅思、托福、EA、英语授课的境海外学位免笔试多选一来申请。

学制安排和上课模式？

项目学制：2 年（如有特殊情况，最长 4 年）
上课模式：在职（三个班，集中授课，周四至周日连续四天，一个月授课一次）

Send a message

EMBA

复旦大学 EMBA 项目
Fudan EMBA Program



FUDAN
UNIVERSITY

Since 2002

复旦大学 EMBA 项目自 2002 年成立以来，坚持高起点、高标准、高质量。以培养“将帅之才”为宗旨，不仅为具有丰富管理实践经验的企业家、高级管理人员提供全面的、系统的、国际化的现代工商管理教育。更以百年积淀和人文底蕴为基础，帮助学生积累内涵修养，完善知识结构，激发创新潜能，培养肩负中华民族复兴使命的商业领袖和社会领导者。

2023 年，**英国《金融时报》（FT）发布全球 EMBA 项目排名**中，复旦大学 EMBA 位列全球 8 强，蝉联中文项目全球第 1，数个重要指标均位列中文项目全球第 1。

021-25011500
emba@fudan.edu.cn
www.fdsm.fudan.edu.cn/emba
@ 复旦大学 EMBA 项目
复旦大学 EMBA 项目

项目常见问答请见背面

复旦大学 EMBA 项目

复旦大学 EMBA 项目的报考条件？

(1) 具有大学专科及以上学历。
(2) 具有 10 年以上工作经验，6 年以上管理经验。

上课时间是如何安排的？

复旦大学 EMBA 项目每月集中授课一次，每次四整天（周四至周日），无寒暑假；授课时间 18 个月左右（完成 36 个学分学习）。

复旦大学 EMBA 项目申请方式？

复旦大学 EMBA 项目实行网上申请方式，全年开放报名，您可扫描本页二维码了解更多报考信息，包括汇聚世界顶尖华人教授的师资团队、人文商科融会贯通的学程体系、廿二年办学积淀的校友网络等，并一键申请。

Send a message

EMBA

复旦大学–华盛顿大学 EMBA 项目

Wash U-Fudan EMBA Program



WASHINGTON UNIVERSITY IN ST.LOUIS

FUDAN UNIVERSITY

EMBA



Washington University

Fudan University

Since 2002

复旦大学 - 华盛顿大学 EMBA 项目由复旦大学管理学院与美国圣路易斯华盛顿大学奥林商学院合作开办的 EMBA 项目，于 2002 年经中国教育部和国务院学位委员会办公室批准后正式启动，致力于将中国最优秀的管理人才培养为全球商界领袖。

自 2006 年以来，项目在**英国《金融时报》EMBA 全球排名**中连续 8 年高居全球前十位。项目每年招收一个班级，学制 18 个月，学成后授予美国圣路易斯华盛顿大学工商管理硕士学位及复旦大学学习证明。

021-55664788

EMBA-Shanghai@olin.wustl.edu

http://www.fdsm.fudan.edu.cn/topemba/

项目常见问答请见背面

复旦大学–华盛顿大学 EMBA 项目

项目授课地点在哪里？

项目授课地点主要在复旦管院。此外，项目还包含两个海外移动模块，分别是中期海外创新模块、期末美国圣路易斯华盛顿大学移动课堂及毕业典礼。

授课师资如何？

项目首创中外联合授课模式，每一门课程由美方教授担任主讲教授 (instructor)，同时复旦大学教授作为联合授课教授 (co-teacher) 共同参与讲解中国实践和案例，以更好地帮助学员们加深对中国经济的理解和洞察。

学成后可以获得什么学位？

授予美国圣路易斯华盛顿大学工商管理硕士学位及复旦大学学习证明。

Send a message

EMBA

复旦大学–台湾大学 EMBA 双学位项目

NTU-Fudan EMBA Program

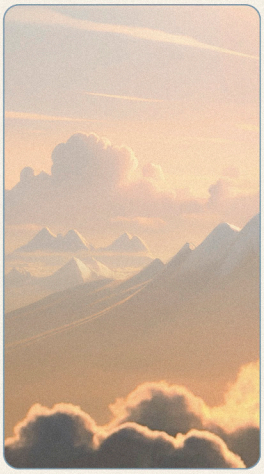



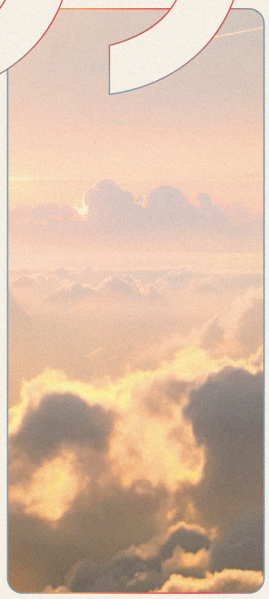

Taiwan University



Fudan University



Since 2010

复旦大学 - 台湾大学 EMBA 双学位项目是海峡两岸首个华语 EMBA 学位课程。项目聚集了复旦与台大两大名校的顶尖师资和资源优势，整合两岸经济发展经验，为华语地区产业培养经管领袖，被誉为“**海峡两岸第一班**”，作为华语地区最懂商业本质的 EMBA 项目，受到两岸学生的青睐，是两岸首个华语双学位三证 EMBA 项目。

021-25011500

emba@fudan.edu.cn

www.fdsm.fudan.edu.cn/emba

@ 复旦大学 EMBA 项目

复旦大学 EMBA 项目

项目常见问答请见背面

复旦大学–台湾大学 EMBA 双学位项目

复旦大学 - 台湾大学 EMBA 项目每年招生人数多少？

复旦大学 - 台湾大学 EMBA 项目，每年招生人数 60 名，分别由复旦大学在中国大陆招收 30 名学生，台湾大学在台湾地区招收 30 名学生，60 名学生共同上课。

复旦大学 - 台湾大学 EMBA 双学位项目的上课形式？

复旦大学 - 台湾大学 EMBA 项目需完成 18 门课程（36 学分），其中 12 门课程在复旦大学完成，6 门课程在台湾大学完成。

完成复旦大学 - 台湾大学 EMBA 双学位项目学业后颁发什么证书？

完成复旦大学 - 台湾大学 EMBA 项目学业后颁发由国务院学位办审批的、复旦大学授予的复旦大学工商管理硕士学位证书、复旦大学研究生毕业证书及台湾大学商学硕士学位证书。

Send a message

MPAcc

复旦大学会计硕士项目（MPAcc）

Fudan MPAcc Program



FUDAN UNIVERSITY

Since 2004

会计硕士专业学位 (Master of Professional Accounting, 简称 MPAcc) 是经教育部、国务院学位办批准设立的一种专业学位，培养具有从事会计职业所需的职业道德和专业知识与技能的应用型高级专业人才。

复旦大学是我国首批获得国务院学位委员会和国家教育部批准开展会计硕士 (MPAcc) 专业学位教育的试点单位之一。

2004 年以来，依托复旦大学管理学院雄厚的教学师资、扎实的学术功底、丰富的教学资源和先进的工商管理教育实践，复旦 MPAcc 项目已经步入了一个成熟稳健的发展轨道，在业界取得了良好口碑。

021-25011275

mpacc@fudan.edu.cn

www.fdsm.fudan.edu.cn/mpacc/

http://weibo.com/fudanmpacc

fudan_mpacc

项目常见问答请见背面

复旦大学会计硕士 (MPAcc) 专业学位项目

复旦 MPAcc 项目报考条件？

本科毕业，且至入学前满 2 年及以上相关工作经验。

如何报考复旦 MPAcc项目？

对符合报考条件的申请人，实行全员预审。即所有申请人均须在全国统一考试笔试之前参加预审面试，未在全国统考前参加预审面试并获得条件录取资格线的申请人不具备录取资格。

复旦 MPAcc 项目选修课方向有哪些？

复旦 MPAcc 项目开设三个方向的选修课：资本市场与财务运作、财务规划与风险控制、数据分析与财务决策。

毕业后可以获得什么学位？

授予复旦大学会计硕士学位证书及复旦大学研究生毕业证书。

Send a message

DBA

复旦大学–香港城市大学 DBA 项目

City U-Fudan DBA Program



博学近道，笃行致新

DBA

City-U Fudan-U

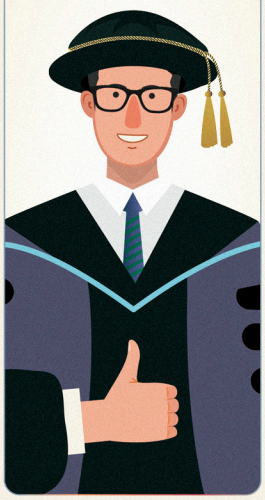

City University of Hongkong

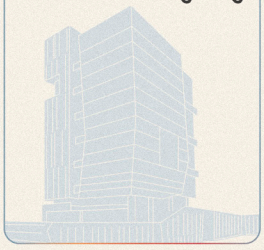

Fudan University



Since 2010

复旦大学 - 香港城市大学工商管理博士合作项目（简称 DBA）由复旦大学与香港城市大学于 2010 年合作开办，面向在企业中承担或参与企业战略决策的高层管理人员，为其度身定制专业课程和研究计划，指引学员洞察商业活动的本质，构建研究视野，将个人多年来累积的商业实战经验与所学的专业知识整合，再转化为创新性方案，形成前瞻性创新管理思想，完成“实践家”到“实践型学者”的转变，为学界贡献中国智慧，为业界赋能中国力量。

021-25011490

dbainfd@fudan.edu.cn

http://www.cb.cityu.edu.hk/dba/fudan

项目常见问答请见背面

复旦大学–香港城市大学 DBA 项目

项目有哪些特色？

作为国内最早开办的全中文 DBA 项目，复旦大学 - 香港城市大学 DBA 项目专注中国企业经营问题，聚合两校优势资源，在工商管理博士这一领域深耕多年，以其成熟的培养机制，强大的师资团队，完备的课程体系和卓绝的价值体现，为项目赢得了良好口碑。得益于项目打造的人均专属研究团队，每年近 90% 的学员晋升为博士，加入规模化精英校友网络。高端论坛、主题讲座、企业参访、全球游学等活动组成的全方位交流平台，助力学员在与大师对话和与同侪分享中领略行业经验，开拓全球视野，启迪商业新思维。

授课师资和学员构成如何？

项目有一支来自复旦大学和香港城市大学的资深授课团队，既有桃李满天下的学界泰斗，又有在业界浸润多年，深谙经济管理前沿问题的跨界精英，致力于从理论和实践两个维度为塑造学员商业新思维。项目学员来自各行业顶尖企业家和领军人物，平均入学年龄 44 岁，平均工作年限 21 年，96% 为企业实际控制人或决策层人员，行业涵盖能源、科技、商业贸易与服务、法律、医药、制造业、金融、地产、教育等。

授课地点是哪里？学成后可以获得什么学位？

学制 4 年，授课地点包括上海和香港，毕业授予香港城市大学工商管理博士学位及复旦大学学习证明。

Send a message

MF

金融硕士项目（MF）
Master of Finance

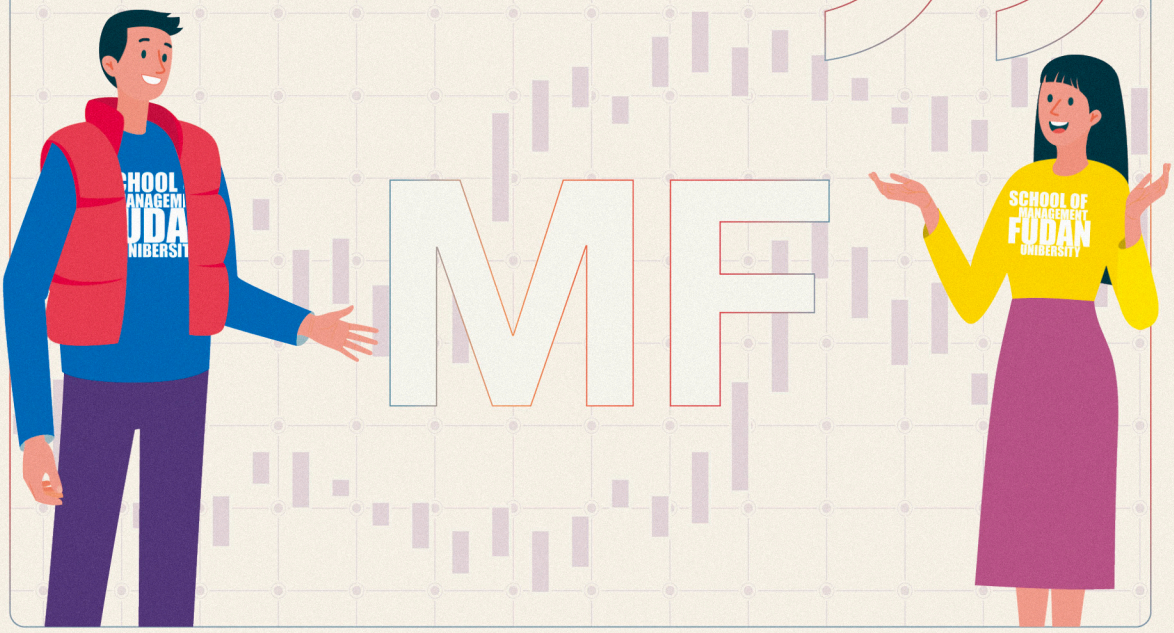

FUDAN UNIVERSITY

Since 2010

金融硕士项目（MF）由复旦大学管理学院于 2010 年 9 月开设，设有国际金融方向（MIF）和金融工程方向（MFE），分别与美国加州大学洛杉矶分校（UCLA）安德森商学院和普林斯顿大学（Princeton）顶尖师资合作，在多个全美金融硕排名中，普林斯顿位列前三，UCLA Anderson 排名前十。**2020 年**，金融硕士项目新设全球化金融管理方向（GMIF），与伦敦商学院（LBS）MFA 项目合作。金融硕士项目学制 2 年，学生修满规定学分、成绩达到要求，并通过硕士学位论文答辩者，将获得由复旦大学颁发的硕士毕业证书、学位证书。同时 GMIF 项目将获得伦敦商学院学位证书，MIF 和 MFE 项目将获得课程合作方出具的高级培训证书或学习证明书。

021-25011531/25011564

upec@fudan.edu.cn

www.fdsm.fudan.edu.cn/upec

fdsm-upec

复旦管院本硕博

复旦管院本硕博

项目常见问答请见背面

金融硕士项目（MF）

项目有哪几个方向？

MF 项目共拥有 3 个专业方向，分别是国际金融方向 MIF（与 UCLA Anderson School 课程合作）、金融工程方向 MFE（含量化投资、金融科技，与 Princeton University 师资合作）、全球化金融管理方向 GMIF（复旦管院与 London Business School 合办）。

项目的师资怎么样？

项目国际师资背景显赫，除了来自普林斯顿和 UCLA 的顶级师资外，我院授课老师博士毕业于美国威斯康星大学麦迪逊分校、美国南加利福尼亚大学、美国埃默里大学、加拿大英属哥伦比亚大学、英国曼彻斯特大学、加拿大多伦多大学、加拿大皇后大学、德国波恩大学、澳大利亚新南威尔士大学等。

项目有没有国际交流的机会？

为了增加学生的国际视野，培养学生在多元文化中的学习和适应能力，金融硕士项目提供了赴国际一流商学院交换学习的机会，学生在第二年的秋季学期可以申请赴国外交流学习，经项目认可的国外课程成绩可以转回复旦、转成选修课学分。近年 MF 参与交换学习目标院校包括：HEC、St Gallen、Essec、George Washington University、Bocconi、North Carolina at Chapel Hill、University of Texas at Austin、Rotterdam 和 Edhec 等。

Send a message

DS&BA

数据科学与商务分析硕士项目（DS&BA）

Master of Science in Data Science and Business Analytics

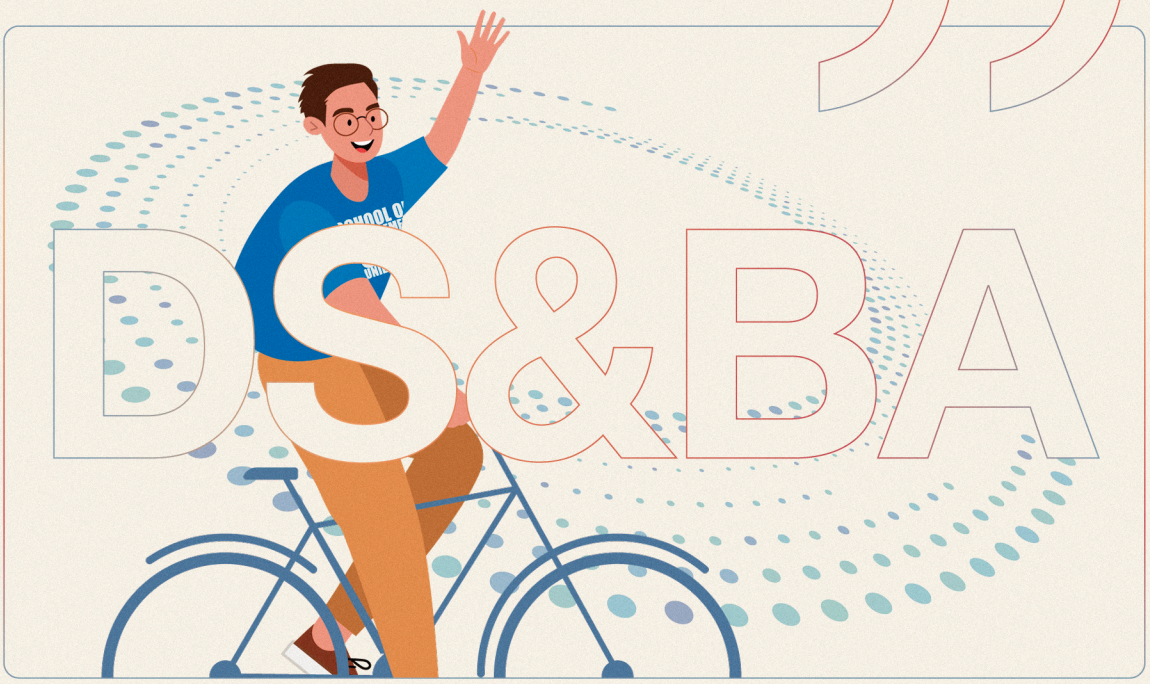

FUDAN UNIVERSITY

Since 2020

数据科学与商务分析硕士项目（DS&BA）对接国际顶尖商学院 BA 项目培养体系，通过系统学习商务统计方法、商务决策模型、数据管理与挖掘技术等课程，培养学生应用定量方法处理与分析复杂商务数据，解决商务领域中的决策与管理等问题，为公司、企事业、政府机构等提供数据分析与数据管理的高端人才。

DS&BA 学制 2 年，申请本专业的学生需具备扎实的数理基础和编程能力。在学期间修满教学计划所要求的学分并完成毕业论文，达到学位要求者，授予应用统计（数据科学与商务分析方向）专业硕士学位。

021-25011531/25011564

upec@fudan.edu.cn

www.fdsm.fudan.edu.cn/upec

fdsm-upec

复旦管院本硕博

复旦管院本硕博

项目常见问答请见背面

数据科学与商务分析硕士项目（DS&BA）

项目师资实力怎么样？

复旦管院拥有全球商学院最全的学科设置，本项目的授课老师来自本院统计与数据科学系、信息管理与商业智能系、管理科学系、市场营销学系、金融与财务学系等，同时也有来自各个前沿行业的业界翘楚和资深专家，主要任课老师均拥有国内外顶尖学院博士背景。

项目课程是怎么样的？

DS&BA 是拥有商学院最硬核课程的项目，35% 统计学相关课程，40% 计算机、大数据课程，25% 商务 / 金融相关课程。

项目中的 D-Lab 是什么？

D-Lab 全称“Data Science & Business Analytics-Lab”。D-Lab 作为一门实践课程（3 学分），是 DS&BA 项目培养中的必修环节，为期约 3 个月。同学们将组成 2-5 人的小组，在学院导师和企业导师的双导师共同指导下，立足于企业对业务问题的定量分析需求，实现数据清洗、算法应用与开发，运用所学的统计与数据科学方法，结合大数据和商业视角，对实际业务问题进行调研、讨论、分析与研究，并产出有针对性的数据分析方案，为公司客户解决问题和创造价值，课程参与企业有英特尔、腾讯、华为、东方红资产、启林投资、仲阳天王星量化、波士顿咨询、Artefact、欧莱雅等知名企业。

Send a message

DDIM

国际商务硕士项目–国际管理方向（DDIM）

Double Degree Master in International Management



FUDAN UNIVERSITY

Since 2005

国际商务 - 国际管理方向双学位硕士项目（DDIM），经中国和意大利教育部签署合同推动，由复旦大学、意大利博科尼大学和意大利路易斯大学于2005 年 7 月共同合作开设。

你将成为具有多元化背景、全球视野和国际竞争力的管理学领域新生力量。项目第一年前往意大利两所学校（LUISS 或 Bocconi）进行学习，第二年回到复旦完成学业。两年学习修满规定学分、达到学位授予要求者，将获得意大利博科尼大学或意大利路易斯大学颁发的管理学硕士学位，以及复旦大学颁发的国际商务硕士学位证书和毕业证书。

021-25011531/25011564

upec@fudan.edu.cn

www.fdsm.fudan.edu.cn/upec

fdsm-upec

复旦管院本硕博

复旦管院本硕博

项目常见问答请见背面

国际商务硕士项目–国际管理方向（DDIM）

项目的合作院校实力如何？

Bocconi 位于国际著名时尚之都米兰，也是世界最重要的商学院之一，有着“意大利哈佛”的美誉，是意大利最负盛名的老牌名校之一。其经济和管理专业常年位居欧洲前十。LUISS 位于罗马市中心，拥有三个校区，是一所成立于 1966 年的私立大学，属于意大利工业联合会下属私立顶级商学院。在校生许多来自欧洲贵族及意大利企业家、银行家集团。

项目有哪些特色？

中意顶尖三校联合双学位品牌项目，首年 35 位中国学生 +45 位国际学生赴意大利学习，次年在复旦完成第二学位学习。所有中国学生可获得 Bocconi 和 LUISS 全额奖学金；录取 LUISS 的所有中国学生可获得 1000 欧（第一学期 GPA 前三同学可获得 2000 欧）奖学金及校外住宿全额补贴。

项目毕业生就业怎么样？

DDIM 项目就业方向最为多元化，除传统的金融、咨询和互联网以外，毕业生还在快消、奢侈品和新能源车等新兴领域屡有收获。

Send a message

GMiM

国际商务硕士项目–全球化经营与管理方向（GMiM）

Global Master in Management



FUDAN UNIVERSITY



Since 2014

国际商务 - 全球化运营与管理方向双学位硕士项目（GMiM）由复旦大学管理学院与伦敦商学院（LBS）于 2014 年联合开办。项目每年招收 40-50 人，国际学生与中国学生各占约 50%。

GMiM 学制 2 年，首年在伦敦商学院修读课程，次年赴复旦管院继续第二年的学习。就读此项目的学生将在伦敦和上海两个全球的金融中心，与全球最优秀的伙伴体验中西商业的魅力。两年学习修满规定学分、达到学位授予要求者，将获得伦敦商学院颁发的管理学硕士学位，以及复旦大学颁发的国际商务硕士学位证书和毕业证书。

021-25011531/25011564

upec@fudan.edu.cn

www.fdsm.fudan.edu.cn/upec

fdsm-upec

复旦管院本硕博

复旦管院本硕博

项目常见问答请见背面

国际商务硕士项目–全球化经营与管理方向（GMiM）

项目的合作院校实力如何？

伦敦商学院是创立于 1964 年的公立商学院，是伦敦大学的两个研究生院之一，历来被认为是世界顶尖商学院之一。该院 2023 年 QS 世界商学院排名全球前五、管理硕士和金融硕士皆列全球第二。

项目有哪些资源优势？

GMiM 项目的两校校友资源遍布全球（管院 60000+、伦敦商学院 50000+），为你铺设覆盖面极广的求职关系网，两校的职业发展中心将共同助力，为你提供独一无二的职业发展机会。同时，大四预录取阶段管院 CDO 职业服务就将全面开展，LBS 职业发展课程在入学前提前开启，LBS 校友面试辅导服务助力暑期实习申请。

项目毕业生就业怎么样？

GMiM 项目就业集中于国际顶尖咨询、金融及部分科技企业战投岗，近几年每年保持国际投行、美元基金和 MBB 暑期 / 全职 offer 全球最高获取比例项目。

Send a message